Domenica 1 ottobre 2023

L'ASD Alghero Marathon, con il patrocinio dell'Amministrazione Comunale, della Fondazione Alghero, del C.O.N.I. - Comitato Regionale Sardegna e sotto l'egida e approvazione tecnica del Comitato Regionale Sardo FIDAL, organizza la 6^ edizionE della CRAI ALGHERO HALF MARATHON E I DIECIMILA, corsa su strada di livello nazionale sulla distanza di Km 21,097 e Km 10, su percorso certificato dalla FIDAL.

CAMPIONATO REGIONALE DI MEZZA MARATONA

REGOLAMENTO UFFICIALE

REQUISITI DI PARTECIPAZIONE ALLE GARE AGONISTICHE

In base a quanto previsto dall'Art. 34 delle Norme per l'Organizzazione delle Manifestazioni emanate dalla FIDAL per l'anno 2023, possono partecipare tutti gli atleti che appartengano ad una delle seguenti categorie.

1. **Atlete/i italiani e stranieri tesserati per società affiliate alla FIDAL per l'anno in corso** ed appartenenti alle categorie allievi/e (nati dal 1 Gennaio 2007, per la sola gara dei 10 Km), juniores, promesse e senior femminili e maschili (da SF-SM a SF95-SM95 e oltre). Per tutti gli atleti tesserati FIDAL l'iscrizione deve essere comunque formalizzata dal Presidente della Società di appartenenza mediante il sito tessonline.fidal entro e non oltre il termine ultimo delle ore 21.00 del mercoledì 27 settembre 2023;

2. **Atlete/i stranieri tesserati per Federazioni Straniere affiliate a World Athletics (WA)** nati dal 1 Gennaio 2005 (nati dal 1 Gennaio 2007 per la sola gara dei 10 Km) presentando, nel caso non vengano iscritti dalla propria Federazione o Club o Assistente, apposito modulo di autodichiarazione del tesseramento. Gli atleti extracomunitari devono presentare il permesso di soggiorno o il visto d'ingresso. Gli atleti appartenenti a Federazioni straniere che prevedono l'autorizzazione per gareggiare all'estero (regola 4 del Regolamento Tecnico Internazionale) devono presentare l'autorizzazione stessa;

3. **Atlete/i italiani e stranieri, in possesso di RUNCARD** , limitatamente alle persone nate dai 20 anni in su , in possesso di RUNCARD EPS e di **certificato medico agonistico per l'atletica leggera**, entrambi in corso di validità . Tale documentazione è da inviare anche via e-mail all'indirizzo **algherohalfmarathon@gmail.com** e **schirrupietro51@gmail.com**
   N.B. La tessera RUNCARD-EPS è rinnovabile. Sulla tessera RUNCARD-EPS è riportata la scadenza della stessa. Se, durante il controllo della tessera, viene rilevato che la stessa è scaduta, l'atleta NON può partecipare.
   Queste atlete/i verranno inseriti regolarmente nella classifica della gara, ma non potranno godere di rimborsi, bonus o accedere al montepremi.

4. **Possessori di RUNCARD italiani (residenti e non residenti in Italia) e stranieri residenti in Italia, limitatamente alle persone** dai 20 anni in su' , **non tesserati per una Società affiliata alla FIDAL né per una Società straniera di Atletica Leggera affiliata a World Athletics (WA)**, in possesso della RUNCARD nominativa rilasciata direttamente dalla FIDAL, sottoscrivibile on-line sul sito www.runcard.com, abbinata a certificato medico d'idoneità agonistica specifico per l'atletica leggera che dovrà essere esibito agli organizzatori in originale e conservato, in copia, agli atti dalla ASD Alghero Marathon (**certificato e tessera dovranno essere inviati, per la conferma di iscrizione alla Fidal Sardegna, ai seguenti indirizzi: algherohalfmarathon@gmail.com** e **schirrupietro51@gmail.com**).
   N.B. La tessera RUNCARD è rinnovabile. Sulla tessera RUNCARD è riportata la scadenza della stessa. Se, durante il controllo della tessera, viene rilevato che la stessa è scaduta, l'atleta NON può partecipare.
   Queste atlete/i verranno inseriti regolarmente nella classifica della gara, ma non potranno godere di rimborsi, bonus o accedere al montepremi.

5. **Possessori di RUNCARD stranieri residenti all'estero.** Possono partecipare cittadini stranieri residenti all'estero limitatamente alle persone nate dal 1 Gennaio 2003, **non tesserati per una Società affiliata alla FIDAL né per una Società straniera di Atletica Leggera affiliata a World Athletics (WA)** in possesso della RUNCARD nominativa rilasciata direttamente dalla FIDAL, sottoscrivibile on-line sul sito www.runcard.com
   N.B. La tessera RUNCARD è rinnovabile. Sulla tessera RUNCARD è riportata la scadenza della stessa. Se, durante il controllo della tessera, viene rilevato che la stessa è scaduta, l'atleta NON può partecipare..
   La loro partecipazione è comunque subordinata alla presentazione di un **certificato medico di idoneità agonistica specifica per Atletica Leggera** in corso di validità che andrà esibito in originale all'organizzatore e conservato, in copia, agli atti della società organizzatrice.

Questi atleti possono presentare un certificato medico emesso nel proprio paese, ma conforme agli esami diagnostici (vedi sotto) previsti dalla normativa italiana per poter svolgere attività agonistica, o utilizzare l'apposito "health form" predisposto dall'organizzazione e scaricabile dal sito.
Conformemente ai dettami di legge vigenti (D.M. 18/02/82) coloro che praticano attività sportiva agonistica devono sottoporsi preventivamente e periodicamente al controllo dell'idoneità specifica allo sport.
La normativa italiana richiede che i soggetti interessati debbano sottoporsi ai seguenti accertamenti sanitari:
• Visita Medica
• Esame completo delle urine
• Elettrocardiogramma a riposo e dopo sforzo
• Spirografia
Tutte le dichiarazioni e i referti degli esami devono essere autentici o conformi agli originali.
Queste atlete/i verranno inseriti regolarmente nella classifica della gara, ma non potranno godere di rimborsi, bonus o accedere al montepremi.Il requisito della regolarità della certificazione medica deve essere posseduto alla data della gara.

- Per tutti gli Atleti il requisito della regolarità della certificazione medica deve essere posseduto al momento della scadenza delle iscrizioni e avere validità almeno fino al giorno della gara.

6. **Partecipazione con finalità turistico-sportive per stranieri residenti all'estero. In base a quanto previsto dall'Art. 26 comma** 4, 4.1 e 4.2 delle Norme per l'Organizzazione delle Manifestazioni emanate dalla FIDAL per l'anno 2023, possono partecipare con finalità turistico-sportive cittadini stranieri residenti all'estero limitatamente alle persone nate dal 1 Gennaio 2003. **Questi atleti parteciperanno ad un evento non competitivo** che non ricade sotto l'egida della FIDAL, pur svolgendosi contemporaneamente alla gara competitiva.
Questi atleti saranno identificati con un pettorale diverso e inseriti in un ordine alfabetico di arrivo distinto dalle classifiche della manifestazione agonistica e non potranno beneficiare di premi in natura, in denaro, buoni valore, bonus, ingaggi, rimborsi spese di qualsiasi genere. Per partecipare, questi atleti dovranno presentare apposito modulo firmato e timbrato da un medico, che certifichi la loro idoneità alla partecipazione ad una corsa podistica non competitiva sulla base della normativa sanitaria in vigore nel loro paese di cittadinanza.

Per quanto non contemplato nel regolamento, valgono le norme previste dal regolamento FIDAL. L'ASD Alghero Marathon e il Gruppo Giudici di Gara della FIDAL declinano ogni responsabilità per quanto possa accadere agli atleti, persone o cose, prima, durante o dopo la manifestazione.

CONTROLLI ANTIDOPING

I partecipanti alle Manifestazioni possono essere sottoposti a controlli antidoping. Sono altresì soggetti alle disposizioni previste dall'art. 25 delle Norme FIDAL, qualora già soggetti a sospensione disciplinare.

NON POSSONO PARTECIPARE

- Atleti/e tesserati/e per altre Federazioni (es. Federazione Italiana Triathlon);
- Atleti/e tesserati/e tesserati per Società di Enti di Promozione Sportiva
- Atleti/e tesserati/e in possesso di RUNCARD Mountain & Trail.

AVVERTENZE SUI CERTIFICATI MEDICI

- I certificati medici dovranno riportare la dicitura di "idoneità sportiva agonistica alla pratica dell'ATLETICA LEGGERA (D.M. 18/02/1982)"
- Certificati medici rilasciati per altri sport o con diciture come "corsa", "podismo", "maratona" o "mezza maratona" non sono validi ai fini della partecipazione.

TEMPO MASSIMO

Il tempo massimo consentito è di **2h30'**, oltre il quale l'organizzazione non sarà più in grado di garantire la sicurezza del percorso.

PROGRAMMA DELLA MANIFESTAZIONE SPORTIVA

Ore 8.00 / 8:45 completamento iscrizioni e ritiro pettorali presso la **Torre di Sulis**, sita nell'omonima Piazza;
Ore 9.30 partenza delle gare dallo **Scalo Tarantiello** (prossimità Porto di Alghero);
Ore 12.00 scadenza tempo massimo per completare le gare;

Ore 13.00 premiazioni che verranno svolte presso la **Torre di Sulis**.

QUOTE DI ISCRIZIONE

Periodo	21 Km	10 Km
Fino al 30/06	24 Euro*	19 Euro*
Dal 01/07 al 31/08	27 Euro*	22 Euro*
Dal 01/09 al 27/09	30 Euro*	25 Euro*
***Oltre costo del servizio di iscrizione**		

PROMOZIONE PER LE SOCIETA'

Per iscrizioni cumulative da parte del Presidente delle società, saranno applicate le seguenti agevolazioni:

- **Da 8 a 15 iscritti: 10% sconto sulla quota del periodo per ciascun iscritto; ***
- **Da 16 a 25 iscritti: 20% sconto sulla quota del periodo per ciascun iscritto; ***
- **Oltre i 26 iscritti: 30% di sconto sulla quota del periodo per ciascun iscritto. ***

***Oltre costo del servizio di iscrizione**

Per poter usufruire della promozione, la Segreteria della ASD Alghero Marathon, fornirà un file in formato excel che dovrà essere compilato nei campi previsti ed inviato all'indirizzo e-mail: algherohalfmarathon@gmail.com

Nota bene: per usufruire degli sconti elencati, tutte le iscrizioni dovranno essere pagate in unica soluzione entro il periodo di vigenza delle relative quote.

MODALITA' D'ISCRIZIONE

L'iscrizione deve essere effettuata esclusivamente con modalità on-line dal sito https://www.algherohalmarathon.it accedendo alla sezione dedicata. **I pagamenti saranno da effettuarsi esclusivamente secondo le modalità previste sulla piattaforma di iscrizione.**

Per completare la procedura di iscrizione, inoltre, entro le ore 21.00 di mercoledi 27 settembre 2023:

- gli atleti tesserati F.I.D.A.L. dovranno confermare l'iscrizione tramite la propria società alla F.I.D.A.L. in modalità on-line attraverso il sito http://tessonline.fidal.it/

- gli atleti possessori di RUNCARD e RUNCARD EPS, per completare la propria iscrizione dovranno essere in possesso della tessera valida per la stagione 2023 e del certificato di idoneità all'attività sportiva agonistica valido per la pratica dell'atletica leggera, che dovranno inserire negli appositi campi dedicati all`interno della piattaforma di iscrizione. L'originale dei sopraelencati documenti dovrà essere esibito all'atto del ritiro del pettorale. Inoltre sia la tessera Runcard che il certificato medico dovranno essere preliminarmente inviati alla Fidal Sardegna all'indirizzo e-mail: algherohalfmarathon@gmail.com e schirrupietro51@gmail.com

- Per tutti gli Atleti il requisito della regolarità della certificazione medica deve essere posseduto al momento della scadenza delle iscrizioni e avere validità almeno fino al giorno della gara.

- Saranno consentite le iscrizioni sul posto, entro le ore 08:45 di Domenica 1 Ottobre 2023, con applicazione della soprattassa federale.

SERVIZI COMPRESI NELLA QUOTA DI ISCRIZIONE

– tasse federali;
– pettorale di gara;
– chip per il cronometraggio con rilevamento del *real time*;
– maglia tecnica, fino ad esaurimento delle scorte, ed eventuali gadget forniti dagli sponsor;
– medaglia per i *finisher*;
– assicurazione e assistenza medica;
– ristori lungo il percorso ed all'arrivo.
NON E' PREVISTO IL SERVIZIO DI DEPOSITO BORSE/BAGAGLI

SEGRETERIA, CONSEGNA PETTORALI E PACCHI GARA

La consegna dei pettorali e del relativo pacco gara avverrà nelle giornate di sabato 30 settembre 2023 (ore 10:00 -13:30 e 15.00 – 19.00) e domenica 1 ottobre 2023 (ore 8.00 – 8.45) presso la segreteria che verrà allestita nella **Torre di Sulis**, sita nell'omonima Piazza.

I pettorali di gara e i pacchi gara potranno essere ritirati anche da terze persone, presentando apposito modulo di delega firmato dal delegante e un documento di riconoscimento in corso di validità.

Il pettorale di gara è strettamente personale, non può essere manomesso né ridotto e non è cedibile ad alcuno, pena la squalifica. Il pettorale incorpora il "chip" di cronometraggio (che non deve essere in alcun modo manomesso) e deve essere applicato con le apposite spille.

Al fine di ridurre l'assembramento ed il tempo di attesa, le società potranno inviare preventivamente alla mail algherohalfmarathon@gmail.com entro il 27 settembre 2023 un elenco dei propri iscritti con le taglie prescelte per le maglie tecniche che verranno quindi consegnate ad un solo delegato della società.

PREMIAZIONI

La società organizzatrice consegnerà i premi ESCLUSIVAMENTE agli aventi diritto, durante la cerimonia di premiazione che si terrà a chiusura della manifestazione dalle ore 13:00 in **Piazza Sulis**, presso la Torre.

La società organizzatrice si riserva di comunicare, al momento delle premiazioni, eventuali premi che dovessero rendersi disponibili all'ultimo momento.

Attenendosi a quanto previsto dall'art. 38 delle "norme per l'organizzazione delle manifestazioni non stadia" emanate dalla F.I.D.A.L. per i premi in denaro delle manifestazioni su strada inserite nel calendario nazionale, verranno premiati i primi 5 atleti, italiani o stranieri tesserati con società affiliate F.I.D.A.L., arrivati in base alla classifica generale, come segue:

MONTEPREMI MEZZA MARATONA

Uomini

1° Classificato	**Euro 300**
2° Classificato	**Euro 200**
3° Classificato	**Euro 150**
4° Classificato	**Euro 120**
5° Classificato	**Euro 80**

Donne

1° Classificata	**Euro 300**
2° Classificata	**Euro 200**
3° Classificata	**Euro 150**
4° Classificata	**Euro 120**
5° Classificata	**Euro 80**

Come previsto dal comma 4 dell'art. 38 delle "Norme e Regolamenti delle corse su strada", il 25% del montepremi è riservato agli atleti italiani e italiani equiparati aventi diritto secondo la tabella seguente:

Uomini	
1° Classificato	Euro 80
2° Classificato	Euro 65
3° Classificato	Euro 50
4° Classificato	Euro 35
5° Classificato	Euro 20

Donne	
1° Classificata	Euro 80
2° Classificata	Euro 65
3° Classificata	Euro 50
4° Classificata	Euro 35
5° Classificata	Euro 20

Detti premi sono cumulabili.

Saranno inoltre premiati i primi tre classificati (escludendo quanti sono già rientrati nelle premiazioni in denaro) delle seguenti categorie F.I.D.A.L., con premi in natura:

SM, SM35, SM40, SM45, SM50, SM55, SM60, SM65, SM70, SM75, SM80 e oltre;
SF, SF35, SF40, SF45, SF50, SF55, SF60, SF65, SF70, SF75, SF80 e oltre.

MONTEPREMI 10,00 KM

Uomini	
1° Classificato	Euro 200
2° Classificato	Euro 150
3° Classificato	Euro 100

Donne	
1° Classificata	Euro 200
2° Classificata	Euro 150
3° Classificata	Euro 100

Come previsto dal comma 4 dell'art. 38 delle "Norme e Regolamenti delle corse su strada", il 25% del montepremi è riservato agli atleti italiani e italiani equiparati aventi diritto secondo la tabella seguente:

Uomini	
1° Classificato	Euro 75
2° Classificato	Euro 50
3° Classificato	Euro 40

Donne	
1° Classificata	Euro 75
2° Classificata	Euro 50
3° Classificata	Euro 40

Detti premi sono cumulabili.

Saranno inoltre premiati i primi tre classificati (escludendo quanti sono già rientrati nelle premiazioni in denaro) delle seguenti categorie F.I.D.A.L. con premi in natura:

JM/PM, SM, SM35, SM40, SM45, SM50, SM55, SM60, SM65, SM70, SM75, SM80 e oltre;
JF/PF, SF, SF35, SF40, SF45, SF50, SF55, SF60, SF65, SF70, SF75, SF80 e oltre.

N.B.: → gli atleti/e con tesseramento RUNCARD FIDAL, Standard o EPS, non possono ricevere premi in denaro né rimborsi o bonus di alcun genere. Gli atleti stranieri partecipanti con sole finalità turistico-sportive sono altresì esclusi da premi, rimborsi o bonus di ogni genere.

Società: sarà riservato un premio alla società col maggior numero di atleti giunti al traguardo.

CRONOMETRAGGIO

La misurazione dei tempi e l'elaborazione delle classifiche (che saranno convalidate dal Delegato Tecnico o Giudice d'Appello) sarà effettuata da **EvoData** per mezzo di un sistema basato su un transponder attivo ("chip") che verrà consegnato al momento del ritiro del pettorale. È vietato manomettere il chip. Gli atleti che in qualsiasi modo staccano e/o danneggiano il chip non verranno cronometrati e non risulteranno nelle classifiche. Il chip dovrà essere restituito agli addetti a fine gara. Coloro che per qualsiasi motivo, pur avendo regolarmente ritirato la propria iscrizione, rinunciassero a partire o si ritirano durante la gara, dovranno restituire il chip all'organizzazione entro 10 gg dal termine della manifestazione (entro e non oltre il giorno 10 ottobre 2023)

In caso di mancata restituzione del chip entro i termini previsti, sarà addebitato all'atleta l'importo di € 20.

Per ogni atleta verranno rilevati il *real time* (dal momento in cui si oltrepassa la linea di partenza al traguardo) ed uno o più passaggi intermedi.

PERCORSO E RISTORI

Come da regolamento F.I.D.A.L., i ristori saranno forniti almeno in 4 punti del percorso, ogni 5 km, per la mezza maratona e almeno in 2 punti per la 10 km con acqua in bottigliette chiuse.

Il percorso, completamente asfaltato e prevalentemente pianeggiante, sarà interamente interdetto al traffico, i soli mezzi ammessi sono quelli autorizzati dalla F.I.D.A.L., presidiato e ben segnalato con cartelli indicanti i chilometri percorsi.

Percorso 21 Km:

Scalo Tarantiello (PARTENZA), Via Garibaldi, Lungomare Barcellona, Via Lido, Viale I maggio, Rotonda "camping Laguna Blu", S.S. 127 bis (giro di boa in prossimità dello slargo presente all'ingresso del camping Laguna Blu), S.S. 127 bis, Viale I maggio, Via Lido, rotonda intersezione con Via Don Minzoni (giro di boa), Via Lido, Viale I maggio, Rotonda "camping Laguna Blu", S.S. 127 bis, Via dell'Istria, Piazza Venezia Giulia, Via Orsera, Via Zara, Via Parenzo, Via Spalato, Via Paolini, Via Di Pietro, Via Dalmazia, Lungomare Rovigno, S.S. 127 bis, Viale I maggio, Via Lido, Lungomare Barcellona, Via Garibaldi, **Scalo Tarantiello (ARRIVO)**

Percorso 10 Km:

Scalo Tarantiello (PARTENZA), Via Garibaldi, Lungomare Barcellona, Via Lido, Viale I maggio, Rotonda "camping Laguna Blu", S.S. 127 bis (giro di boa in prossimità dello slargo presente all'ingresso del camping Laguna Blu), S.S. 127 bis, Viale I maggio, Via Lido, Lungomare Barcellona, Via Garibaldi, **Scalo Tarantiello (ARRIVO)**

DESCRIZIONE DEL PERCORSO

Rispetto alle edizioni precedenti, ci saranno novità importanti relative al percorso: la nuova ubicazione della sede di partenza e arrivo delle gare è stata collocata ai piedi della salita dello Scalo Tarantiello, consentendo in tal modo di avere un percorso totalmente pianeggiante, scorrevole e pertanto adatto per conseguire il proprio Personal Best.

PLANIMETRIA GENERALE DEL PERCORSO

Mezza Maratona:

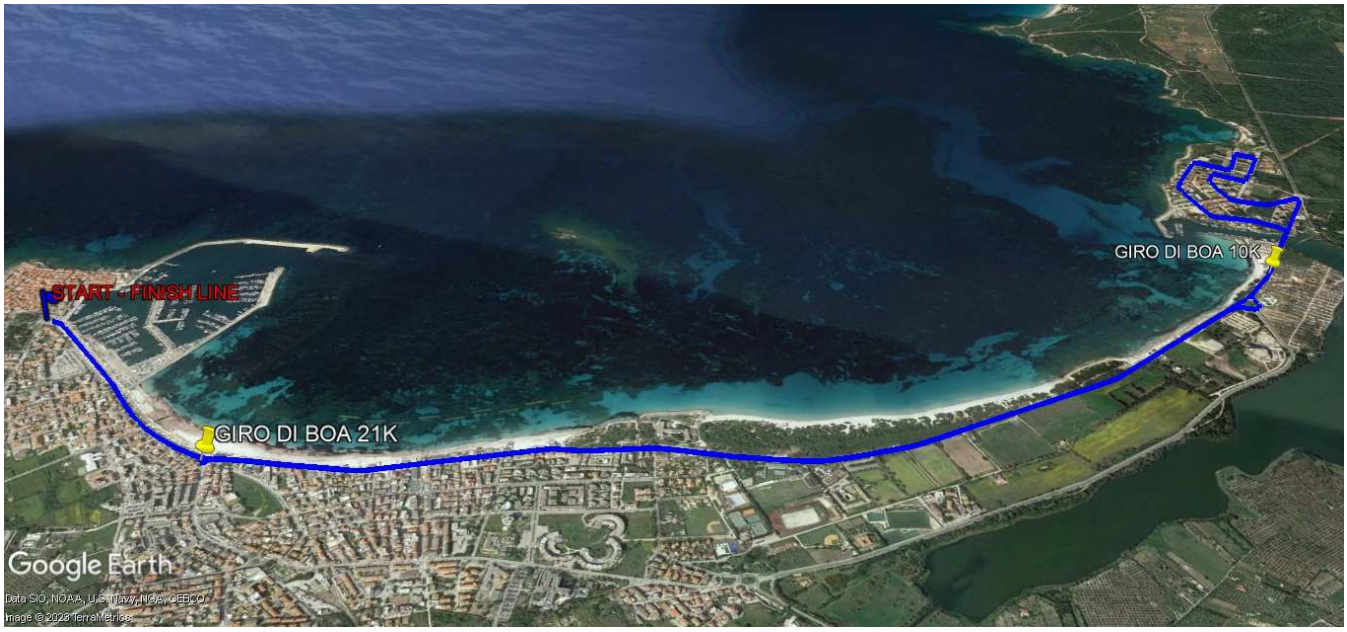

I Diecimila:

UBICAZIONE PARTENZA / ARRIVO

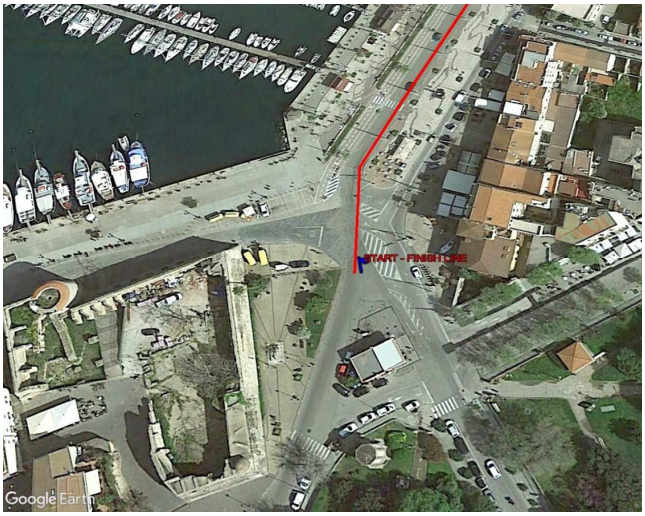

Una volta partiti, si percorrerà la litoranea che da Alghero porta alla borgata di Fertilia, caratterizzata da una panoramicità unica con la costante presenza della vista mare, che da sollievo e forza agli atleti in gara.

Giunti al km 5,027, in corrispondenza dello slargo di ingresso del Camping "Laguna Blu", sarà predisposto il giro di boa sia per gli atleti in gara per la mezza maratona che per quelli in gara per la 10 km.

Questi ultimi percorreranno lo stesso tragitto dell'andata fino a tagliare il traguardo (Scalo Tarantiello), mentre gli atleti della mezza maratona eseguiranno un giro di boa in corrispondenza della rotonda presente all'intersezione tra Via Lido e Via Don Minzoni, per rientrare in direzione di Fertilia.

Ripercorreranno quindi tutta la litoranea, ed entreranno a Fertilia dopo aver percorso un tratto della SS127bis ed immettendosi nella Via dell'Istria. Passaggio su Piazza Venezia Giulia antistante la Chiesa di San Marco e poi si prosegue all'interno della borgata per circa 2 km percorrendo in sequenza: Via Orsera, Via Zara, Via Parenzo, Via Spalato, Via Paolini, Via Di Pietro, Via Dalmazia, Lungomare Rovigno che immette nuovamente sul tratto della SS127bis che li riporterà sulla litoranea in direzione di Alghero.

RISULTATI E CLASSIFICHE

Le classifiche con i tempi parziali e finali saranno disponibili sui siti:

- https://sardegna.fidal.it/ https://tds.sport/it https://algherohalfmarathon.it/

ACCOGLIENZA

Sul sito web https://algherohalfmarathon.it/ e sui nostri canali social, saranno forniti gli approfondimenti sulla manifestazione, le indicazioni su come raggiungerci, le aree di parcheggio e l'elenco completo delle strutture convenzionate per pernottamenti e pasti nei dintorni del campo di gara.

TRASFERIMENTO DELL'ISCRIZIONE

Gli atleti già regolarmente iscritti, ma impossibilitati a partecipare alla gara, hanno la possibilità di trasferire l'iscrizione ad altro atleta **in possesso dei requisiti di partecipazione richiesti da questo Regolamento**. Il cambio nominativo e/o gara dovrà essere richiesto alla segreteria (algherohalfmarathon@gmail.com) entro mercoledì 27 settembre 2023, versando una quota suppletiva di € 10,00 per diritti di segreteria, con bonifico bancario intestato a ASD Alghero Marathon – IBAN: IT83 N033 5967 6845 1070 0314 618

E' altresì possibile cambiare gara, con le seguenti modalità: dalla 10 km alla mezza maratona, ci sarà da corrispondere la maggiorazione per tipologia della quota di iscrizione vigente alla data del cambio; dalla mezza maratona alla 10 km invece non saranno rimborsate le differenze delle quote versate.

RIMBORSO DELLE QUOTE DI PARTECIPAZIONE

Non è previsto il rimborso delle quote di partecipazione in nessun caso per ragioni imputabili al singolo iscritto.

MANCATO SVOLGIMENTO

Nel caso in cui la gara venisse annullata, o comunque, non svolta per cause di forza maggiore e/o motivi non imputabili e/o non riferibili alla volontà dell' Organizzazione, compresa la revoca dell'autorizzazione allo svolgimento da parte degli organi pubblici di competenza, l'iscritto nulla avrà a pretendere dal Comitato Organizzatore e/o da ASD Alghero Marathon, né per la restituzione della quota di iscrizione, né a titolo di rimborso di qualsiasi spesa sostenuta o da sostenere. La presentazione della domanda di iscrizione ha valore di accettazione della presente clausola e di espressa rinuncia a qualsiasi pretesa conseguente all'annullamento della gara.

RECLAMI

Eventuali reclami dovranno essere presentati entro 30' dall'esposizione delle classifiche in prima istanza verbalmente al Giudice d'arrivo e in seconda istanza per iscritto al Giudice d'Appello, accompagnati dalla tassa di 100,00 euro, che verrà restituita nel caso il reclamo venga accolto.

Il Gruppo Giudici di Gara potrà squalificare gli atleti che non transiteranno nei punti di rilevamento dislocati lungo il percorso, coloro che saranno personalmente seguiti in gara da ciclisti o da chiunque non sia regolarmente in gara.

Considerata la tipologia delle categorie di atleti ammessi e la presenza di premi legati alle prestazioni, non sono previste deroghe o modifiche alla Regola 100 del RTI.

DICHIARAZIONE DI RESPONSABILITÀ

Il partecipante, con la firma del modulo di iscrizione, consapevole che le dichiarazioni mendaci, la falsità negli atti e l'uso di atti falsi sono puniti con le sanzioni previste in materia, dopo attenta lettura del regolamento della manifestazione e a perfetta conoscenza delle difficoltà del percorso, consapevole altresì dei rischi per l'incolumità personale connessi, dichiara:

- di conoscere ed accettare il Regolamento della Alghero Half Marathon e/o della Diecimila di Alghero;
- di essere in possesso di idoneo certificato medico, agonistico in corso di validità al 1 ottobre 2023 per partecipare alla corsa, ai sensi del DM 18.2.1982 e DM 28.2.1983 e di essere informato delle controindicazioni mediche che lo riguardano e, per conseguenza, di sollevare il Comitato organizzatore da qualsiasi tipo di responsabilità per problemi medici che potrebbero accadergli durante la corsa;
- di esonerare il Comitato Organizzatore, il direttore di gara ed il responsabile del percorso da qualsiasi responsabilità, sia civile che penale, e di assumersi piena ed esclusiva responsabilità per danni subiti da cose e persone da lui causati a terzi o a beni di proprietà di terzi o a lui derivati, compresi infortuni personali e/o morte;
- di essere cosciente della lunghezza della prova che si sviluppa su strade urbane ed extraurbane, in possibili condizioni climatiche difficili e/o mutevoli (caldo, freddo, fenomeni temporaleschi), e che è necessaria una adeguata preparazione atletica;
- di concedere la propria autorizzazione al Comitato Organizzatore ad utilizzare fotografie, nastri, video e qualsiasi cosa relativa alla propria partecipazione all'evento per qualsiasi legittimo utilizzo, senza remunerazione.

Informativa art. 13 Regolamento UE 2016/679 - I dati personali, il cui conferimento è obbligatorio per l'iscrizione alla Alghero half Marathon e/o alla Diecimila di Alghero saranno trattati dagli Incaricati del Comitato Organizzatore, in conformità alle norme vigenti in materia di tutela della riservatezza dei dati personali, per la realizzazione dell'evento sportivo in oggetto e per l'invio di materiale informativo o pubblicitario da parte del Comitato Organizzatore o dei suoi partner. I dati potranno essere comunicati a soggetti terzi per l'adempimento degli obblighi relativi alla manifestazione o per le finalità sopra indicate. In ogni momento si potranno esercitare i diritti di cui agli artt. 15 e seguenti del Regolamento UE 2016/679 (cancellare, rettificare, etc.) verso il titolare del trattamento dei dati: A.S.D. Alghero Marathon.

Consenso: l'atleta acconsente all'utilizzo dei propri dati personali sopra riportati per le finalità e con le modalità sopra indicate.

DIRITTO D'IMMAGINE

Con l'iscrizione alla Alghero half Marathon e/o alla Diecimila di Alghero l'atleta autorizza gli organizzatori all'acquisizione gratuita del diritto di utilizzare le immagini fisse o in movimento che lo ritraggono durante la gara, per il tempo massimo previsto dalle Leggi vigenti.

AVVERTENZE FINALI

Il Comitato Organizzatore si riserva di modificare, in qualunque momento, ogni clausola del presente regolamento per motivi che riterrà opportuni per una migliore organizzazione della gara. Eventuali modifiche a servizi, luoghi e orari saranno tempestivamente comunicate agli atleti tramite il sito internet https://alghero halfmarathon.it/e http://sardegna.FIDAL.it

Per quanto non previsto dal presente regolamento, valgono le norme tecnico statutarie della F.I.D.A.L. e del GGG.

Organizzazione: ASD Alghero Marathon - e-mail: algherohalfmarathon@gmail.com

Contatti:

347-679 1880 (**Giuseppe Baffo**, Presidente ASD Alghero Marathon)

340-717 4805 (**Salvatore Casu**, Dirigente ASD Alghero Marathon)

340-777 3514 (**Daniela Perinu**, Vice Presidente ASD Alghero Marathon)

329-792 2995 (**Angelo Tiloca**, Dirigente ASD Alghero Marathon)

347-051 4763 (**Daniela Zedda**, Dirigente ASD Alghero Marathon)

340-473 3140 (**Raffaele Piras**, Dirigente ASD Alghero Marathon)

347-637 6236 (**Renato Cattogno**, Dirigente ASD Alghero Marathon)

370-126 6487 (**Lorenzo Caria**, Dirigente ASD Alghero Marathon)

https://www.facebook.com/algherohalfmarathon

https://www.instagram.com/algheromarathon/